OPTONICA

USER MANUAL / РЪКОВОДСТВО ЗА УПОТРЕБА / BEDIENUNGSANLEITUNG / MANUALE DELL'USO

Components / Компоненти / Komponenten / Componenti

x1

- Lamp shade
- Абажур
- Lampenschirm
- Paralume

x1

- Lampholder with wire
- Цокъл
- Lampenfassung mit Draht
- Portalampada con filo

x1

- Hollow threaded tube
- Куха тръба с резба
- Hohlrohr mit Gewinde
- Tubo cavo filettato

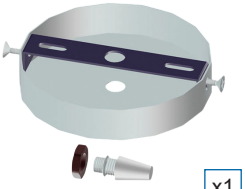

x1

- Ceiling plate
- Таванна планка
- Deckenplatte
- Piastra da soffitto

Install / Монтаж / Installieren / Installare

1. Threat the hollow treaded tude through th wiere ans screw it into the lampholder
   Прекарайте тръбичка през кабела и я завийте в цокъла на лампата.
   Führen Sie das hohle, gewindete Röhrchen durch das Kabel und schrauben Sie es in die
   Lampenfassung.
   Fate passare il tubicino cavo filettato attraverso il cavo e avvitatelo nel portalampada.
2. Pass the wire of the installed lampholder though the lamp shade frame and tighten the plastic nut.
   Прекарайте кабела на монтирания цокъла през рамката на абажура и затегнете
   пластмасовата гайка.
   Führen Sie das Kabel der montierten Lampenfassung durch den Rahmen des Lampenschirms
   und ziehen Sie die Kunststoffmutter fest.
   Fate passare il cavo del portalampada installato attraverso la struttura del paralume e serrate
   il dado di plastica.
3. Tighten the wire to the ceiling plate to complete assemly of the lamp.
   Затегнете кабела към таванната планка, за да завършите сглобяването на лампата.
   Ziehen Sie das Kabel an der Deckenplatte fest, um die Montage der Lampe abzuschließen.
   Stringete il cavo alla piastra da soffitto per completare l'assemblag-gio della lampada.

IMPORTER: Prima Group 2004 LTD, Bulgaria, 1784 Sofia, Mladost 1, bl. 144, Ground Floor; Phone: +359 2 988 45 72;
ВНОСИТЕЛ: Прима Груп 2004 ООД, България, 1784 София, Младост 1, бл. 144, Партер; Телефон: +359 2 988 45 72;
IMPORTEUR: Prima Group 2004 LTD, Bulgarien, 1784 Sofia, Mladost 1, bl. 144, Erdgeschoss; Telefon: +359 2 988 45 72;
IMPORTATORE: Prima Group 2004 LTD, Bulgaria, 1784 Sofia, Mladost 1, bl. 144, Pianoterra; Telefono: +359 2 988 45 72;